Imperio do Brasil

(39)

Corpo de Bombeiros

da Côrte

de 1856 a 1889

1856

Decreto 1775 - 2 Julho -
Crea os bombeiros no Rio de Janeiro.
Será composto de varias classes de operarios militares, das obras publicas e da casa da correção, alistados e exercitados na forma abaixo.
Segue regulamento.
Uniforme.
- Os bombeiros usarão de um uniforme que será simples, adotado ao serviço e distintivo para cada seção.
O Diretor Geral - em ato de serviço usará de um penacho vermelho e uma faixa á tiracolo amarela no centro vermelha dos lados; o Ajudante quando não fizer as vezes de Diretor, de outra faixa metade amarela e metade vermelha, os comandantes de um cinto largo vermelho e os chefes de turma de angulo vermelho no braço.

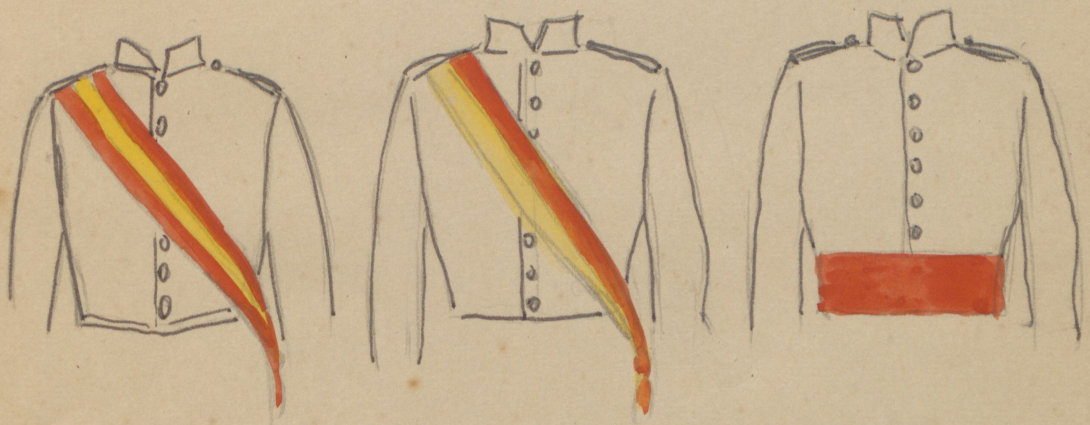

1 8 6 0

Corpo de Bombeiros.

Decr. 2587 - 30 Abril -
Estabelece o Regulamento para o Corpo de Bombeiros. O Corpo de Bombeiros compõe-se propriamente das 1a e 2a secções e de 10 postos auxiliares.

Fardamento.

Jaqueta de pano azul com vivos encarnados, calça de pano azul, quatro idem de brim branco, gravata de couro envernizado, boné, capacete, capote, par de sapatos, quatro camisas de algodão americano, fardeta branca, no capacete e boné C.B. e o numero nos dos auxiliares.

Armamento

Espada, pistola, cinturão e cartucheira.

1 8 6 2

Corpo de Bombeiros

Nº 2.882 - 20 Janeiro -
Altera a tabela nº 1 anexa ao Decr. 2.587 de 1860.
Capacete, par de platinas, cinto ginastico, espada, pistola, cinturão com cartucheira e porta pistola.
(Tabela de uniforme como a de 1860).

Nº 33 - 29 Janeiro -
Dá instruções para a distribuição de fardamento.
- Anualmente: 1 fardeta e uma calça de pano azul, 2 fardetas e 3 calças de brim, 3 camisas, 3 pares de sapato, 1 boné e 1 gravata de couro envernizado.

1 8 8 1

Corpos de Bombeiro

8304 - 29 Outubro -
Aprova o plano de uniformes para os oficiais e praças do Corpos de Bombeiros:

Uniformes de parada (1)
Oficiais

Boné á cavaignac azul ferrete com pala de verniz e virola dourada, barbicacho de cordão de ouro de 02, tantos trancelins de ouro de 06 quantos forem os postos. Gravata de seda preta.
Sobrecasaca de pano azul ferrete, gola deitada e transpasse e duas ordens de 8 botões, 3 botões em cada bolso na trazeira, 3 botões nos punhos junto a costura com galões de postos. Botões com emblema do Corpos.
Calça do mesmo pano.
Botas de couro da Russia á Napoleão, botinas, calças brancas em passeio.
Banda como no Exercito, talim de couro da Russia de tres cordões com chapas e emblemas do corpo. Espada de copos fechados.
Fiador com borla de ouro. Luvas de camurça.
Platina de escamas douradas com tres pernas, duas das quais deverão abranger o ombro até o meio da cava.

Uniforme de serviço (2)

Capacete de couro da Russia com duas palas, tendo no espelho o distico - Corpo de Bombeiros - em relevo e mais o emblema do corpo tudo de metal dourado.
Gravata de seda preta.
Blusa de pano azul, avivada de encarnado, tendo a gola deitada e 8 botões, punho com galão de ouro conforme o posto.
Calça azul avivada de encarnado.
Botas de couro da Russia.
Cinto ginastico de cadarço encarnado.

Uniforme pardo (3)

O mesmo que o precedente, sendo porém sem vivos, galões de lã preta e botões de massa preta com o emblema do corpo.

Observações

O uniforme de serviço e pardo (2 e 3) é comum aos oficiais e praças sendo para estas o cinto ginastico de lona branca. Botões e emblemas de metal amarelo. Meias botas, sendo-lhes permitido usar de boné á cavaignac com capa de eleado fóra do serviço.

8337 9 17 Dezembro -
Aprova o regulamento reorganisando o Corpo de Bombeiros. 1a, 2a e 3a, secções, Estado Maior, oficiais. Cada secção 82 bombeiros.

Decr. 8304
29 Out.

1881
Corpo de Bombeiros
Oficiaes

uniſ. de parada

serviço

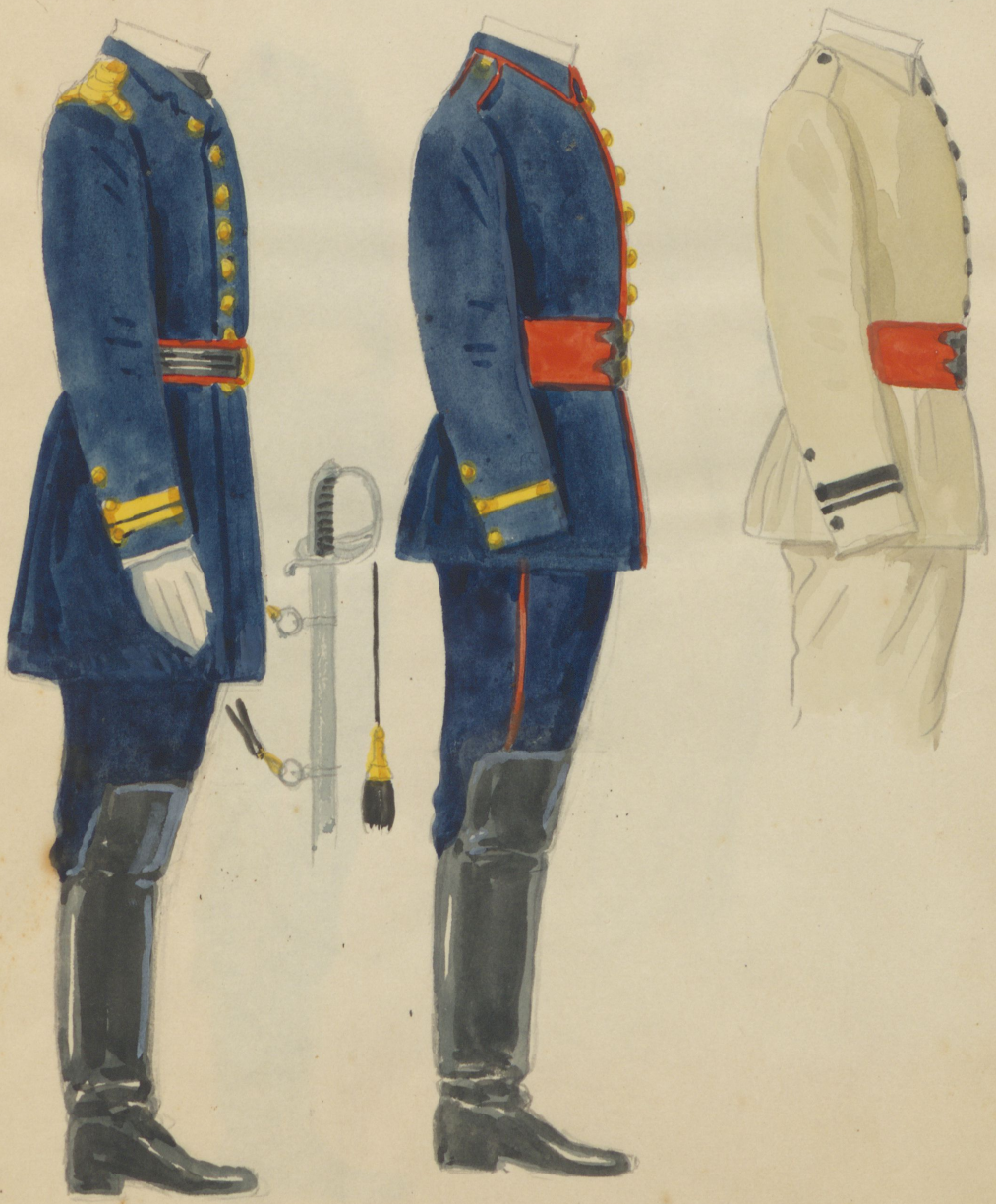

Decr. 8304
29 Out.

1881

Corpo de Bombeiros

Inferiores e praças de pret.

capa branca ou de oleado, fora do serviço

da Illustr. Bras.
nº 55 - Nov. 39

1889
Corpo de Bombeiros
do Rio

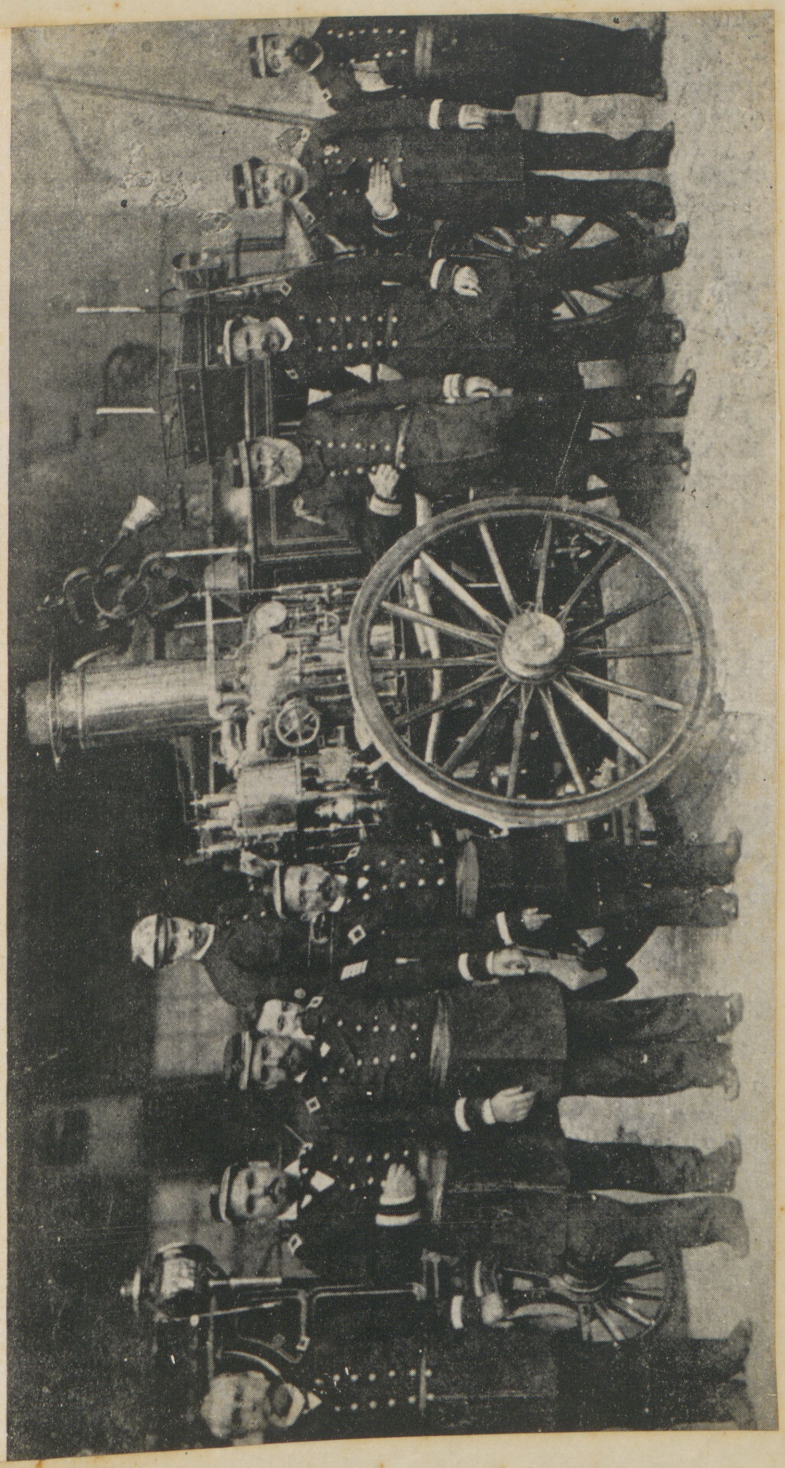

Officialidade do Corpo de Bombeiros, de ha cincoenta annos atraz, ao lado da "Rainha do Fôgo", uma das velhas bombas a vapo

Republica dos Estados Unidos do Brasil

Corpo de Bombeiros

do Districto Federal

a partir de 15-11-1889

1 8 9 4

Corpo de Bombeiros

1685 A - Aprova provisoriamente novo regulamento do Corpo de Bombeiros.

Uniformes

Oficiais - Grande Gala.

Chapeu armado, sobrecasaca azul ferrete, gola deitada, transpasse, duas ordens de 8 botões, galões, 3 botões nos punhos.
Dragonas como no Exercito, passadeira com emblema do corpo, talim formado de 3 cordões de couro. Calça azul ferrete, banda como no Exercito, fiador de cordão de ouro, espada de metal branco com punhos fechados, luvas de camursa branca.

2º Uniforme.

Dolman azul escuro com cadarço de seda preta, gola de veludo azul, distintivo, platinas iguais ao modelo, alamares de cadarço preto com vivo de veludo no centro, 16 botões. Calças com 2 listras de cadarço com vivo de veludo de 1 cm. Kepi com cinta de veludo, capa branca ou oleado, fiador de verniz preto, luvas de camursa.

Uniforme de serviço.

Capacete de couro da Russia com duas palas e espelho de couro branco com letreiro e emblema.
Blusa de pano azul ferrete, 8 botões, galões, calças idem ou brancas, gravata de seda com laço, cinto ginastico encarnado e azul no centro.

Uniforme pardo.

Como o predecente sendo os galões e os botões pretos, capacete, cinto.

Medicos

Como no Exercito com os botões do Corpo.

Praças

Em paradas.

Capacete igual ao dos oficiais, gravata de seda preta, blusa de pano azul avivada de encarnado com o mesmo feitio da dos oficiais, calça azul com vivo encarnado, cinto ginastico, botinas. Em passeio os sargentos-ajud. e Q. Mestre dolman e kepi como para os oficiais dom guarnições de seda amarela e platinas de cordão de lã amarela.
As praças podem usar boné azul avivado de encarnado (sem barbicacho) calças brancas.

Serviço.

Brim pardo como para os ofic., capacete, cinto, gravata como no precedente unif.: Divisas de pano encarnado. As praças graduadas do Est.Menor, divisas no braço direito como no Exercito e distintivos.

1685ª

1894
Corpo de Bombeiros
Capital Federal
Officiaes

Gde gala

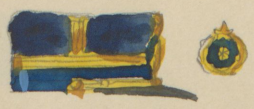

2°

Serviço a pasto

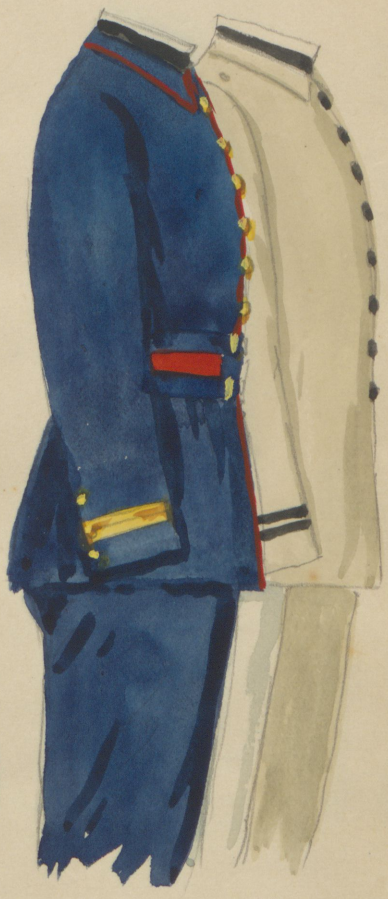

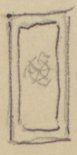

1685-a

1894
Corpo de Bombeiros
Capital Federal
Praças

Em gala

ou capacete serviço

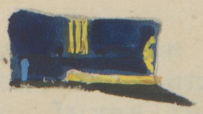

sarg. aj. ou 1º mestre

Ferrador

maquina

Telegr.

cornetas

cocheiro

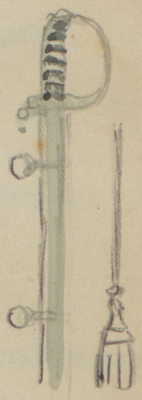

1 8 9 6

Corpo de Bombeiros

2234 - 13 Fevereiro -
Aprova o plano de uniformes do Corpo de Bombeiros do Distrito Federal.

Oficiais

1º Uniforme

Chapeu armado, sobrecasaca preta, gravata de laço, dragonas, calças azul c/ galão, banda, talim de cadarço sobre a banda, espada, fiador dourado, luvas de pelica branca, botinas de verniz.

2º Uniforme

Kepi com penacho, dolman, dragonas, calça azul sem galão talim de couro, espada e fiador do 1o , luvas de pelica, preta, botinas, polainas brancas.

3º Uniforme

Kepi c/ capa branca ou oleado, dolman, calça azul sem galão ou branca, talim de couro, espada, fiador de retroz, botinas, luvas pretas.

4º Uniforme

Blusa azul ou farda, calça azul, branca ou parda, cinto, ginastico, botinas de bezerro.

Praças

1º Uniforme

Capecete c/ penacho, blusa azul com braçadeira, calça azul cinto ginastico, botinas com polainas.

2º Uniforme

Capacete com ou sem capa branca blusa azul, calça azul ou branca, cinto, botinas com ou sem polainas.

3º Uniforme

Capacete, blusa brim pardo, cinto, botinas.

4º Uniforme

Gorro oval, gondola de brim branco ou algodão azul, cinto calças brancas ou de algodão azul, botinas.
- Blusa de brim pardo sem vivos e c/ Botões pretos.
- Não vem na descrição o penacho nem o uniforme dos solds.

1896
Corpo de Bombeiros
Capital Federal
Officiaes

1° unif.

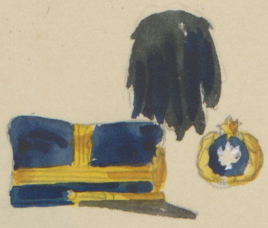

2° unif.

3°

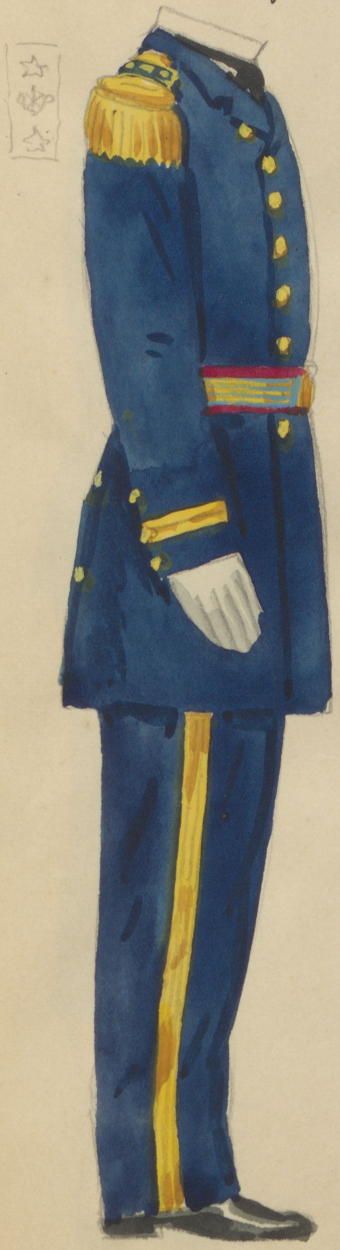

4°

1896
Corpo de Bombeiros
Capital Federal
Praças

1°

2° 3°

4°

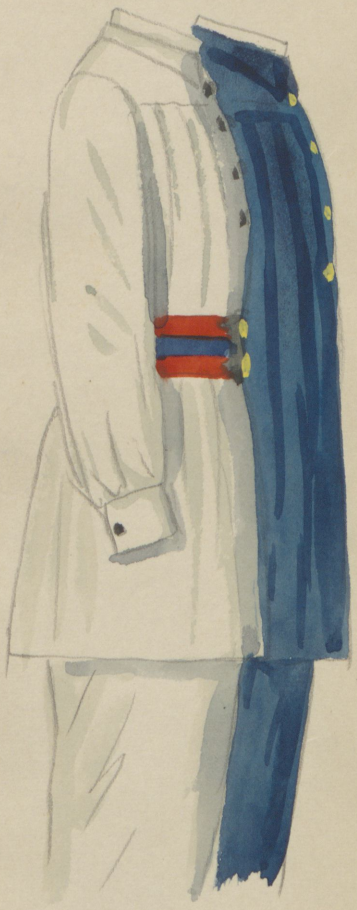

1906

Bombeiros

6043 – 24 Maio
Crea uma medalha para os bombeiros.

do natural

1937

C. de Bombeiros da Cap. Federal
Parada de 25 de Agosto

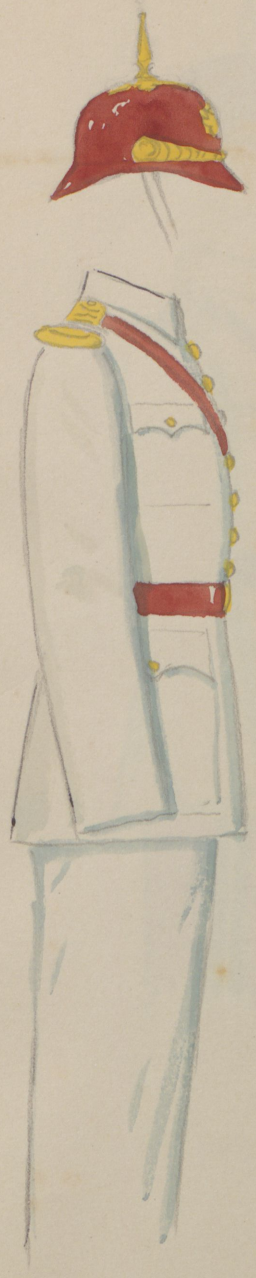

A Policia formou com unif.
todo branco, platinas e rectang.
azul, equipam. preto bonet
azul

do nat.

1940

Corpo de Bombeiros
Parada de 7 de Setembro

oficial

bombeiro

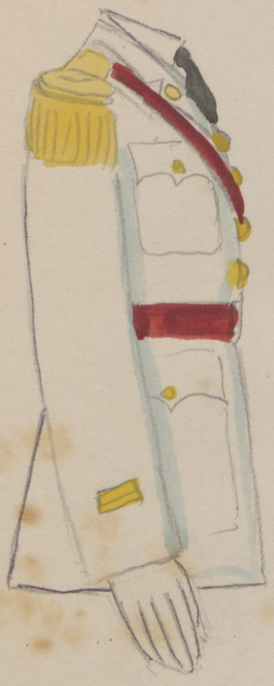

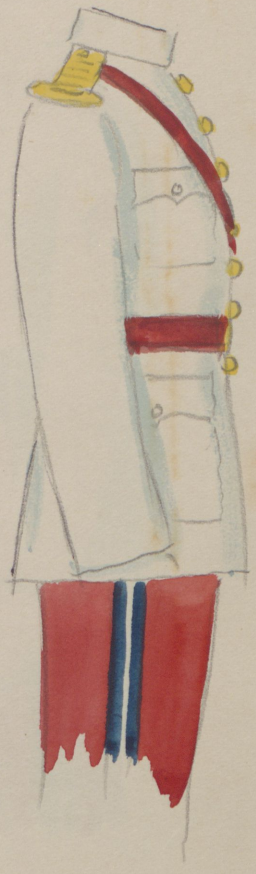

Parada de
7 de Set.
do ant.

1943

C. de Bombeiros
Distrito Federal

Republica dos E.E. U.U. do Brasil

Districto Federal

Guarda Civil

Policia Municipal

Inspectoria de Transito

uniforme já em uso anteriormente

1937

Guarda Civil
Rio de Janeiro

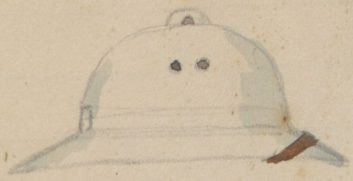

gola

official

uniforme já em uso anteriormente

1937
Rio de Janeiro
Guarda Civil

côr de camisa?

unif. adoptado
ha alguns annos

1937

Policia Municipal
Rio de Janeiro

Uniforme em uso pela alguns anos

1937

Rio de Janeiro

Inspectoria de Transito

IT

IT

1147

IT

– official

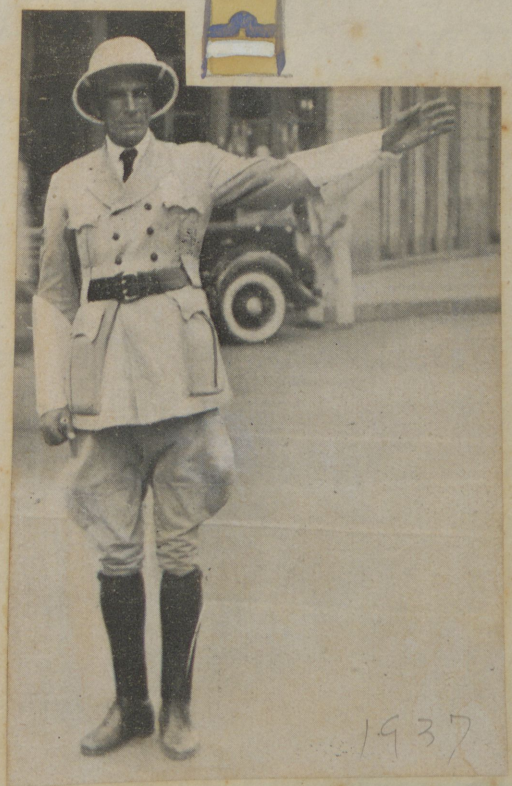

1937

Republica dos E.E. U.U. do Brasil

Districto Federal

Policia Especial

Musica de Bombeiro
em uniforme branco
1944

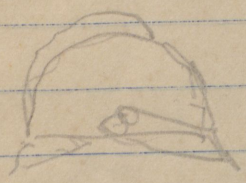

botões
dourados

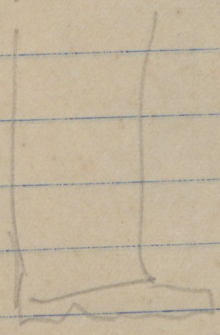

prata
azul
ouro

1941

Polícia Especial Rio

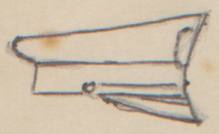

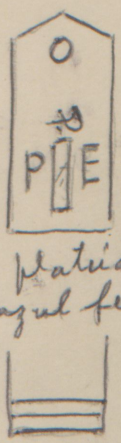

platina azul fer.

fumo e café

oficial:
galão na platina
Calabarte, resolver a
espuela, emblema
bordado no bonet
sem emblema no
peito, listra estreita na
calça

galonê, cinta azul fer. pala e jugular preta
da prata s/ azul, blusa khaki branco, calça azul
o verão, gravata preta